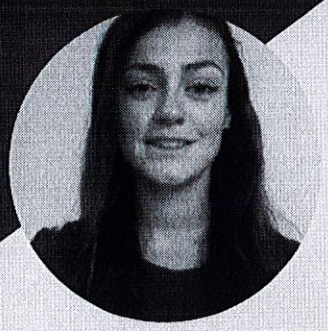

SOLÈNE HUET DE FROBERVILLE

Candidature au Master 1 : Management de la Transition Ecologique et de l'Economie Circulaire

CONTACT

Solène Huet de Froberville

14 rue des Écoles Laïques,
34 000 Montpellier

07/09/1998

Mail:
s.defroberville@yahoo.fr

Tél :
+33 6 04 18 03 87

FORMATIONS/ DIPLÔMES

2018 - 2019 | LICENCE 3 - MANAGEMENT DES TECHNOLOGIES MULTIMÉDIAS à l'IAE de Montpellier en alternance auprès de l'association E.C.D.C.

- "Commercialisation de produits multimédias", "Communication", "Marketing", "Système d'information et veille technologique"

2017 | SEMESTRE AU CANADA
Technique de comptabilité et gestion au Cégep de Chicoutimi

- "Se lancer en affaires", "Gestion des Ressources Humaines", "Marketing", "Organisation des entreprises", ...

2016 - 2018 | DUT - GESTION ADMINISTRATIVE ET COMMERCIALE DES ORGANISATIONS (GACO) à Charleville-Mézières (08000)

- "Marketing", "Comptabilité", "Communication", "Gestion de projet", "Gestion des Ressources Humaines", "Management de l'innovation", ...

2016 | BACCALAUREAT : SÉRIE ÉCONOMIQUE ET SOCIALE - Spécialité Sciences Sociales et Politiques
Lycée Descartes, Tours (37 000)

- "Économie", "Sciences Sociales", "Histoire", "Philosophie, ...

EXPÉRIENCES

1 AN | 2018 - 2019 | ALTERNANCE - ASSOCIATION ECDC - Éduquer Créer Divertir Cultiver
"Chargée de communication": Mise en place d'une nouvelle stratégie de communication.

8 SEMAINES | 15/04/18 - 23/06/18 | STAGE AU GARDEN ICE CAFÉ - CHARLEVILLE-MÉZIÈRES
Service communication: Animation des réseaux sociaux, création de visuels promotionnels, étude de la clientèle, mise en place de campagnes de fidélisation,...

JUILLET 2018 | "AUXILIAIRE D'ÉTÉ" À LA BANQUE POPULAIRE VAL DE FRANCE (BPVF)
Service Echanges et chèques

2017 | PARTICIPATION AU MOUVEMENT "DISCO SOUPE"
Mouvement anti-gaspillage alimentaire

4 SEMAINES | 09/01/2017 - 04/02/2017 | STAGE À LA BANQUE POPULAIRE VAL DE FRANCE (BPVF)
Mise en place et organisation de l'évènement "Digital Week" au siège social de Tours

COMPÈTENCES

- Anglais :
Courant (Niveau B2)
- Espagnol:
Courant (Niveau B1)
- Informatique:
Photoshop, InDesign, Canva, Wordpress, Word, Excel, PowerPoint, Saage.

INTÉRETS

- Développement durable
- Économie "éthique", locale
- Développement personnel
- Culture : Cinéma, musée...
- Voyages